

Příloha č. 1 – Tabulky k bodu 2.5

Tabulka I - Zastoupení věkových stupňů (zdroj údajů: aktualizované údaje plánu péče)

Věkový stupeň	ha	%
0	0,00	0,00
1	0,00	0,00
2	0,00	0,00
3	0,00	0,00
4	0,00	0,00
5	0,00	0,00
6	0,00	0,00
7	0,00	0,00
8	0,00	0,00
9	5,46	85,85
10	0,00	0,00
11	0,00	0,00
12	0,9	14,15
13	0,00	0,00
14	0,00	0,00
15	0,00	0,00
16	0,00	0,00
17	0,00	0,00
Celkem	6,36	100

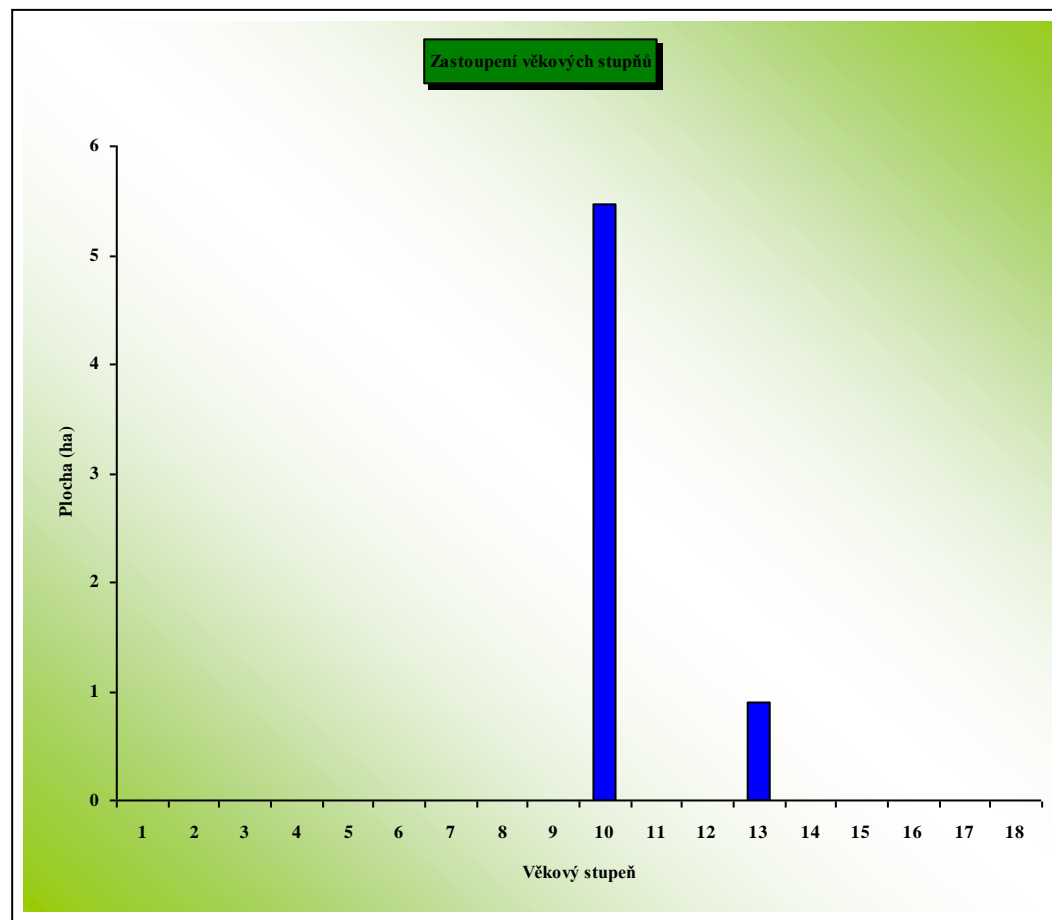

POZN.: Vzhledem k tomu, že se v současné době jedná o částečně více etážové porosty s přechodem k výběrnému lesu, pozbývá toto členění významu

Tabulka II -Zastoupení dřevin ve věkových stupních

Dřevina	N1	N2	N3	N4	N5	N6	N7	N8	N9	N10	N11	N12	N13	N14	N15	N16	N17	Celkem
BK	0,00	0,00	0,00	0,00	0,00	0,00	0,00	0,00	0,87	0,00	0,00	0,20	0,00	0,00	0,00	0,00	0,00	1,07
DB	0,00	0,00	0,00	0,00	0,00	0,00	0,00	0,00	2,34	0,00	0,00	0,49	0,00	0,00	0,00	0,00	0,00	2,83
HB	0,00	0,00	0,00	0,00	0,00	0,00	0,00	0,00	1,06	0,00	0,00	0,15	0,00	0,00	0,00	0,00	0,00	1,21
BR	0,00	0,00	0,00	0,00	0,00	0,00	0,00	0,00	0,32	0,00	0,00	0,02	0,00	0,00	0,00	0,00	0,00	0,34
OS	0,00	0,00	0,00	0,00	0,00	0,00	0,00	0,00	0,06	0,00	0,00	0,00	0,00	0,00	0,00	0,00	0,00	0,06
BO	0,00	0,00	0,00	0,00	0,00	0,00	0,00	0,00	0,35	0,00	0,00	0,02	0,00	0,00	0,00	0,00	0,00	0,37
MD	0,00	0,00	0,00	0,00	0,00	0,00	0,00	0,00	0,30	0,00	0,00	0,00	0,00	0,00	0,00	0,00	0,00	0,30
SM	0,00	0,00	0,00	0,00	0,00	0,00	0,00	0,00	0,08	0,00	0,00	0,00	0,00	0,00	0,00	0,00	0,00	0,08
LP	0,00	0,00	0,00	0,00	0,00	0,00	0,00	0,00	0,06	0,00	0,00	0,02	0,00	0,00	0,00	0,00	0,00	0,08
KL	0,00	0,00	0,00	0,00	0,00	0,00	0,00	0,00	0,02	0,00	0,00	0,00	0,00	0,00	0,00	0,00	0,00	0,02
Celkem	0,00	0,00	0,00	0,00	0,00	0,00	0,00	0,00	5,46	0,00	0,00	0,90	0,00	0,00	0,00	0,00	0,00	6,36

Plošné zastoupení věkových stupňů

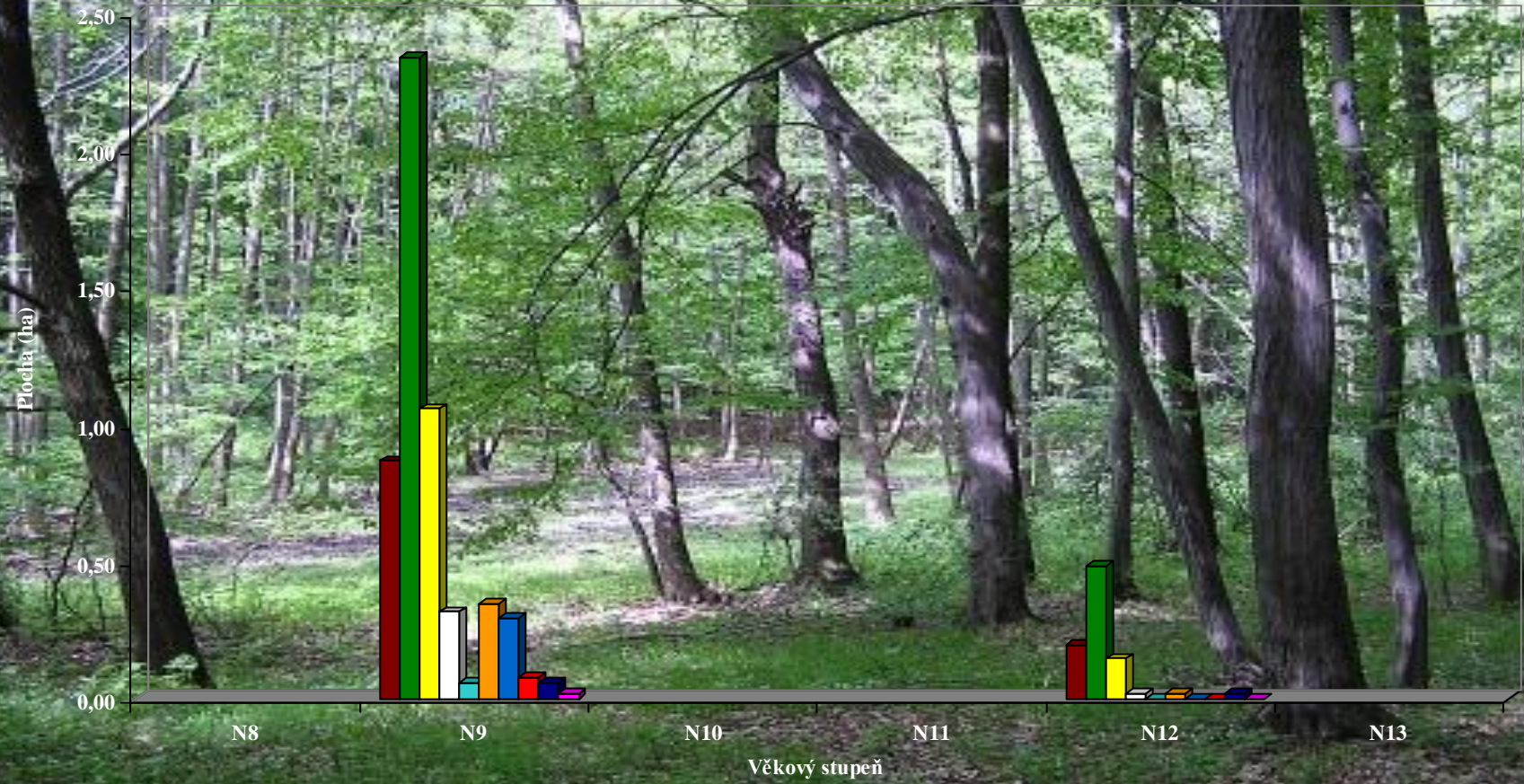

- BK
- DB
- HB
- BR
- OS
- BO
- MD
- SM
- LP
- KL

Tabulka III - Porovnání přirozené a současné skladby lesa

Dřevina	Zastoupení v přirozené skladbě		Zastoupení v současné skladbě	
	ha	%	ha	%
BK	4,13	65,00	1,07	16,78
DB	1,27	20,00	2,83	44,52
HB	0,64	10,00	1,21	19,05
BR			0,34	5,37
OS			0,06	0,89
BO			0,37	5,81
MD			0,30	4,65
SM			0,08	1,27
LP	0,25	4,00	0,08	1,27
KL	0,06	1,00	0,02	0,39
Celkem	6,36	100,00	6,36	100,00

