

Tabulka I.

Přehled výměr lesních typů

Lesní typ	Výměra (ha)	Podíl (%)
1C	11,30	6,53
1X	1,30	0,75
2A	14,77	8,54
2B	0,16	0,09
2K	11,46	6,63
2Z	2,67	1,54
3A	21,02	12,15
3J	36,86	21,31
3L	0,84	0,49
3N	7,04	4,07
3W	4,46	2,58
3X	24,30	14,05
4A	36,14	20,90
4H	0,64	0,37
Celkem	172,96	100,00

Poznámka: Plochy souborů lesních typů, uvedené v této tabulce, byly získány z údajů v databázi LHP (1993-2001), planimetřáž jednotlivých lesních typů z typologické mapy nebyla pro náročnost provedena. Tím může dojít k statisticky nevýznamnému zkreslení některých výměr, neboť v databázi LHP je uveden vždy pouze jeden (převažující) lesní typ pro celou plochu porostní skupiny. Tím může dojít k tomu, že lesní typy, které se vyskytují v úzkých pruzích, z celého statistického zpracování vymizí.

Tabulka II.

Zastoupení věkových stupňů

Věkový stupeň	Výměra (ha)	Podíl (%)
0	0,00	0,00
1	0,00	0,00
2	0,57	0,33
3	8,48	4,90
4	10,32	5,97
5	3,82	2,21
6	3,83	2,21
7	3,14	1,82
8	13,26	7,67
9	25,32	14,64
10	13,57	7,85
11	7,09	4,10
12	9,09	5,26
13	3,20	1,85
14	0,24	0,14
15	7,63	4,41
16	9,40	5,43
17	4,13	2,39
18	27,06	15,65
19	0,00	0,00
20	4,89	2,83
21	10,63	6,15
22	4,30	2,49
23	0,82	0,47
24	2,17	1,25
Celkem	172,96	100,00

Poznámka: Údaje o věkových stupních jsou též převzaty z původní databáze LHP, která byla použita pro všechny výpočty a která počítá s věkovými stupni 0 až 24, zatímco v porostní mapě jsou uvedeny pouze věkové stupně 0 až 17, přičemž do stupně 17 jsou sloučeny všechny porostní skupiny o věku 161 let a vyšším.

Tabulka III.

Zastoupení dřevin ve věkových třídách

Zkratka dřeviny	VS00	VS01	VS02	VS03	VS04	VS05	VS06	VS07	VS08	VS09	VS10	VS11	VS12	VS13	VS14	VS15	VS16	VS17	VS18	VS19	VS20	VS21	VS22	VS23	VS24
BK	0,00	0,00	0,06	1,46	1,22	1,95	1,17	2,26	4,50	20,26	5,61	4,47	2,54	1,12	0,01	3,10	3,21	0,74	7,26	0,00	0,89	1,96	1,16	0,37	1,37
HB	0,00	0,00	0,04	2,08	4,22	1,22	0,92	0,00	1,23	0,00	1,45	0,64	2,25	0,67	0,01	1,60	1,41	0,25	2,97	0,00	0,51	0,93	0,00	0,00	0,00
DB	0,00	0,00	0,29	1,84	2,31	1,69	0,03	0,00	4,36	0,00	0,07	0,00	0,00	0,00	0,00	0,05	0,06	0,87	2,30	0,00	2,26	1,39	0,00	0,00	0,00
JS	0,00	0,00	0,00	0,14	0,86	0,55	0,16	0,11	0,45	1,43	0,73	0,13	0,32	0,11	0,02	0,27	0,28	0,25	2,19	0,00	0,07	0,07	0,39	0,00	0,00
SM	0,00	0,00	0,14	0,65	0,32	0,00	0,13	0,45	0,00	0,27	0,00	0,26	2,02	0,09	0,00	0,00	0,11	0,00	0,00	0,00	0,00	0,19	0,00	0,00	0,00
LP	0,00	0,00	0,00	0,05	0,01	0,15	0,41	0,09	0,00	0,52	0,00	0,64	0,42	0,11	0,00	0,00	0,28	0,25	0,00	0,00	0,31	0,49	0,77	0,00	0,09
KL	0,00	0,00	0,00	0,21	0,04	0,13	0,16	0,00	0,00	0,13	0,07	0,13	0,42	0,11	0,04	0,27	0,28	0,12	0,00	0,00	0,03	0,29	0,13	0,04	0,03
BO	0,00	0,00	0,02	0,13	0,10	0,25	0,00	0,00	0,00	0,00	0,22	0,00	0,00	0,00	0,00	0,00	0,00	0,00	0,04	0,00	0,00	0,77	0,00	0,00	0,00
JV	0,00	0,00	0,00	0,20	0,35	0,19	0,11	0,00	0,00	0,07	0,00	0,13	0,10	0,02	0,01	0,00	0,00	0,00	0,00	0,00	0,04	0,00	0,13	0,00	0,03
MD	0,00	0,00	0,00	0,50	0,10	0,00	0,03	0,02	0,09	0,20	0,00	0,00	0,32	0,00	0,00	0,00	0,00	0,00	0,00	0,00	0,00	0,00	0,00	0,00	0,00
BB	0,00	0,00	0,00	0,00	0,10	0,00	0,00	0,00	0,00	0,00	0,36	0,00	0,00	0,00	0,00	0,00	0,00	0,00	0,00	0,00	0,00	0,00	0,00	0,00	0,00
JD	0,00	0,00	0,00	0,00	0,00	0,06	0,13	0,00	0,00	0,00	0,07	0,00	0,00	0,00	0,00	0,05	0,00	0,00	0,02	0,00	0,02	0,00	0,00	0,00	0,00
OL	0,00	0,00	0,00	0,25	0,00	0,00	0,00	0,00	0,00	0,00	0,00	0,00	0,00	0,00	0,00	0,00	0,00	0,00	0,00	0,00	0,00	0,00	0,00	0,00	0,00
DG	0,00	0,00	0,02	0,21	0,00	0,00	0,00	0,00	0,00	0,00	0,00	0,00	0,00	0,00	0,00	0,00	0,00	0,00	0,00	0,00	0,00	0,00	0,00	0,00	0,00
JDO	0,00	0,00	0,00	0,04	0,00	0,00	0,00	0,00	0,00	0,00	0,00	0,00	0,00	0,00	0,00	0,00	0,00	0,00	0,00	0,00	0,00	0,00	0,00	0,00	0,00
JL	0,00	0,00	0,00	0,01	0,00	0,01	0,00	0,00	0,00	0,00	0,00	0,00	0,00	0,00	0,00	0,00	0,00	0,00	0,00	0,00	0,00	0,01	0,00	0,00	0,00
holina	0,00	0,00	0,00	0,70	0,68	-2,36	0,59	0,20	2,64	2,44	4,99	0,71	0,71	0,96	0,15	2,29	3,76	1,65	12,28	0,00	0,74	4,52	1,72	0,41	0,65

Tabulka IV.

Porovnání současné a přirozené skladby lesů

Zkratka	Název dřeviny	Současné zastoupení (ha)	Současný podíl (%)	Přirozené zastoupení (ha)	Přirozený podíl (%)
BK	buk lesní	87,07047	50,34	59,53800	34,42
DB	dub letní	22,85589	13,21	30,34970	17,55
LP	lípa srdčitá	5,99191	3,46	19,21560	11,11
JD	jedle bělokora	0,46115	0,27	9,64900	5,58
JV	javor mléč	1,79537	1,04	9,41220	5,44
JS	jasan ztepilý	11,12699	6,43	6,96770	4,03
KL	javor klen	3,43706	1,99	6,57720	3,80
JLH	jilm horský	0,00000	0,00	6,26590	3,62
HB	habr obecný	29,23397	16,90	5,54430	3,21
TS	tis červený	0,00000	0,00	5,54130	3,20
BRK	břek	0,00000	0,00	3,13870	1,81
BO	borovice lesní	1,99017	1,15	2,51680	1,46
TR	třešeň ptačí	0,00000	0,00	2,10600	1,22
KR	keře	0,00000	0,00	1,87620	1,08
SM	smrk ztepilý	6,02859	3,49	1,48520	0,86
BB	javor babyka	0,60170	0,35	1,22250	0,71
OL	olše lepkavá	0,32891	0,19	0,39480	0,23
OS	osika	0,00000	0,00	0,36060	0,21
JR	jeřáb ptačí	0,00000	0,00	0,30930	0,18
BR	bříza bradavičnatá	0,00000	0,00	0,28260	0,16
DBP	dub pýřitý	0,00000	0,00	0,11700	0,07
MK	muk	0,00000	0,00	0,02600	0,02
JLV	vaz	0,00000	0,00	0,02520	0,01
VR	vrba bílá, v. křehká	0,00000	0,00	0,02520	0,01
CER	dub cer	0,00000	0,00	0,01300	0,01
MD	modřín evropský	1,64620	0,95		
DG	douglaska tisolistá	0,29824	0,17		
JDO	jedle obrovská	0,05482	0,03		
JL	jilm habrolistý	0,03857	0,02		
	Celkem	172,96000	100,00	172,96000	100,00

Graf I.

Zastoupení věkových stupňů

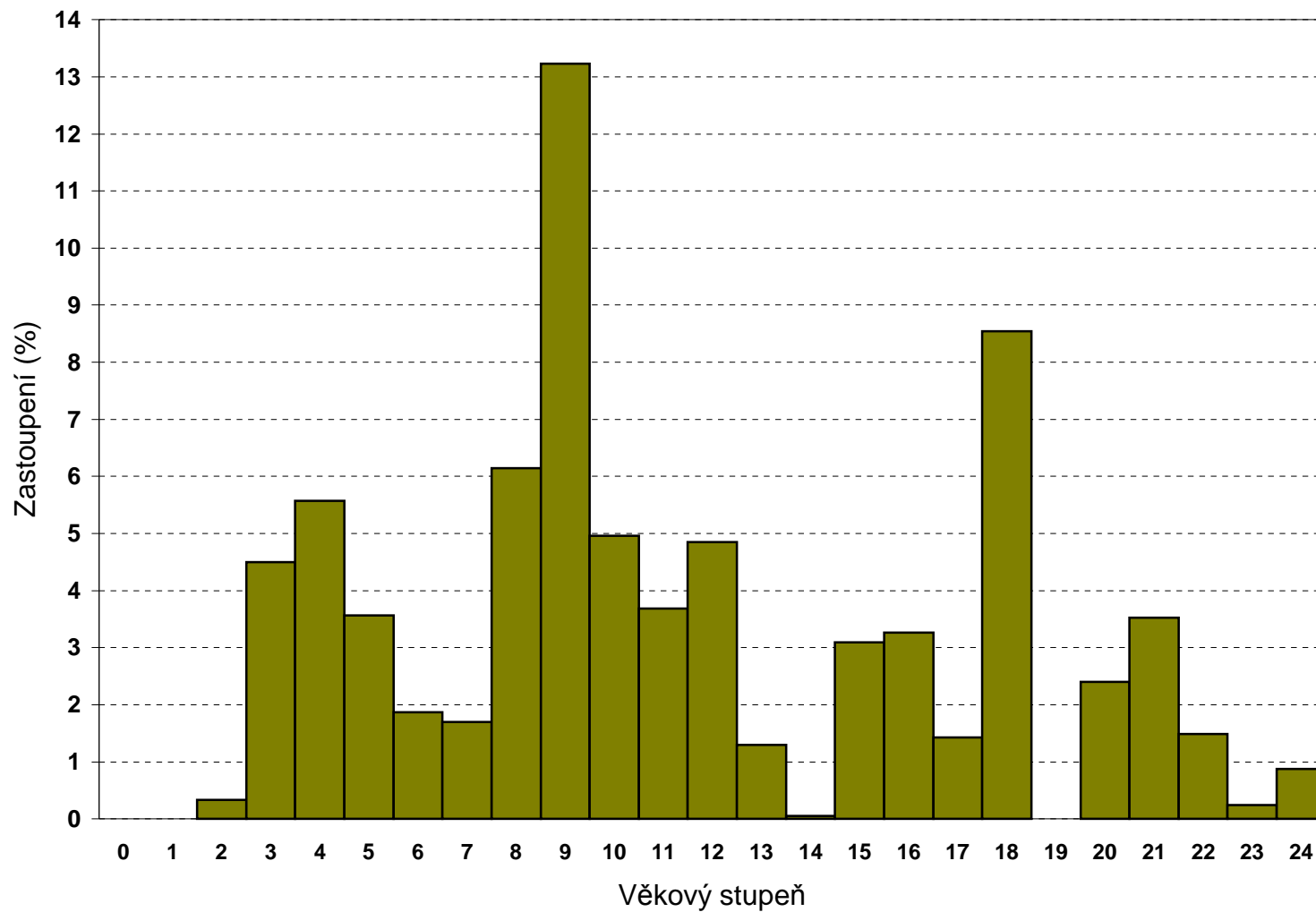

Graf II.

Zastoupení dřevin ve věkových stupních (%)

